

PERCORSI PIANO TERRA



→ Percorso d'Ingresso in Capitaneria e accesso alla Sala Esami

→ Percorso di Uscita

PERCORSI PIANO TERZO

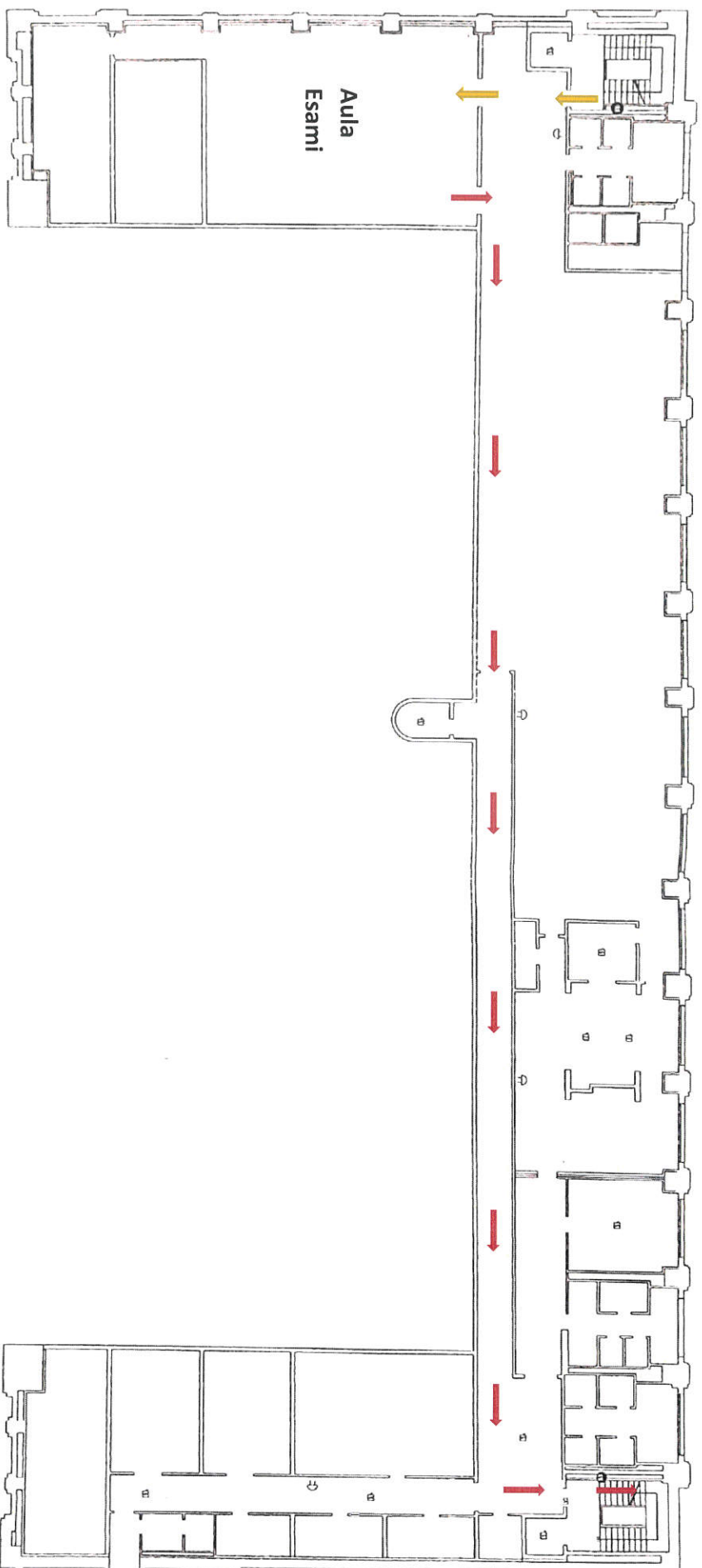

Ingresso Aula Esami

Uscita dalla Struttura

ALL. 2 - AULA ESAME

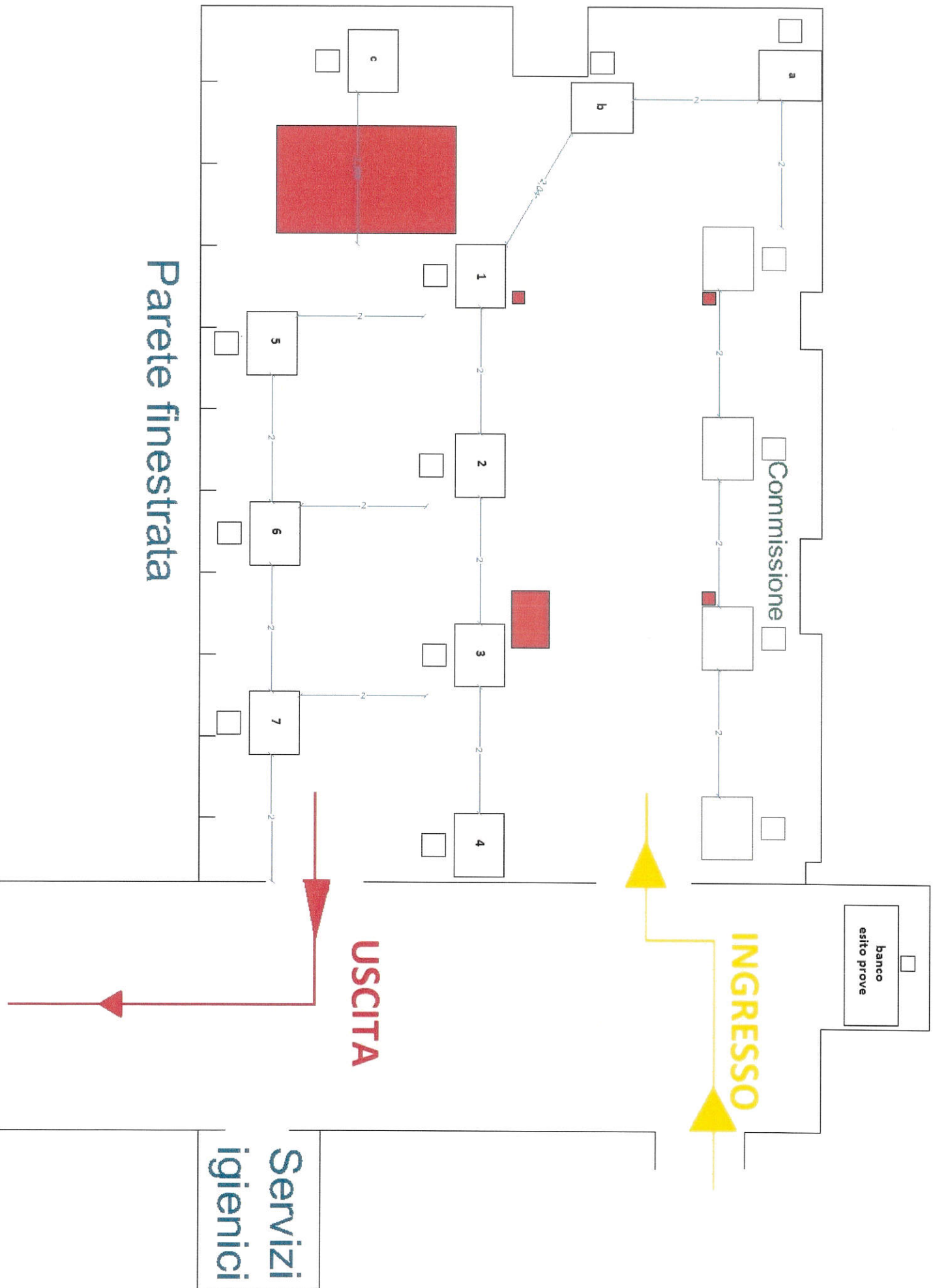

Parete finestrata

Servizi
igienici

USCITA

INGRESSO

Commissione

banco
esito prove

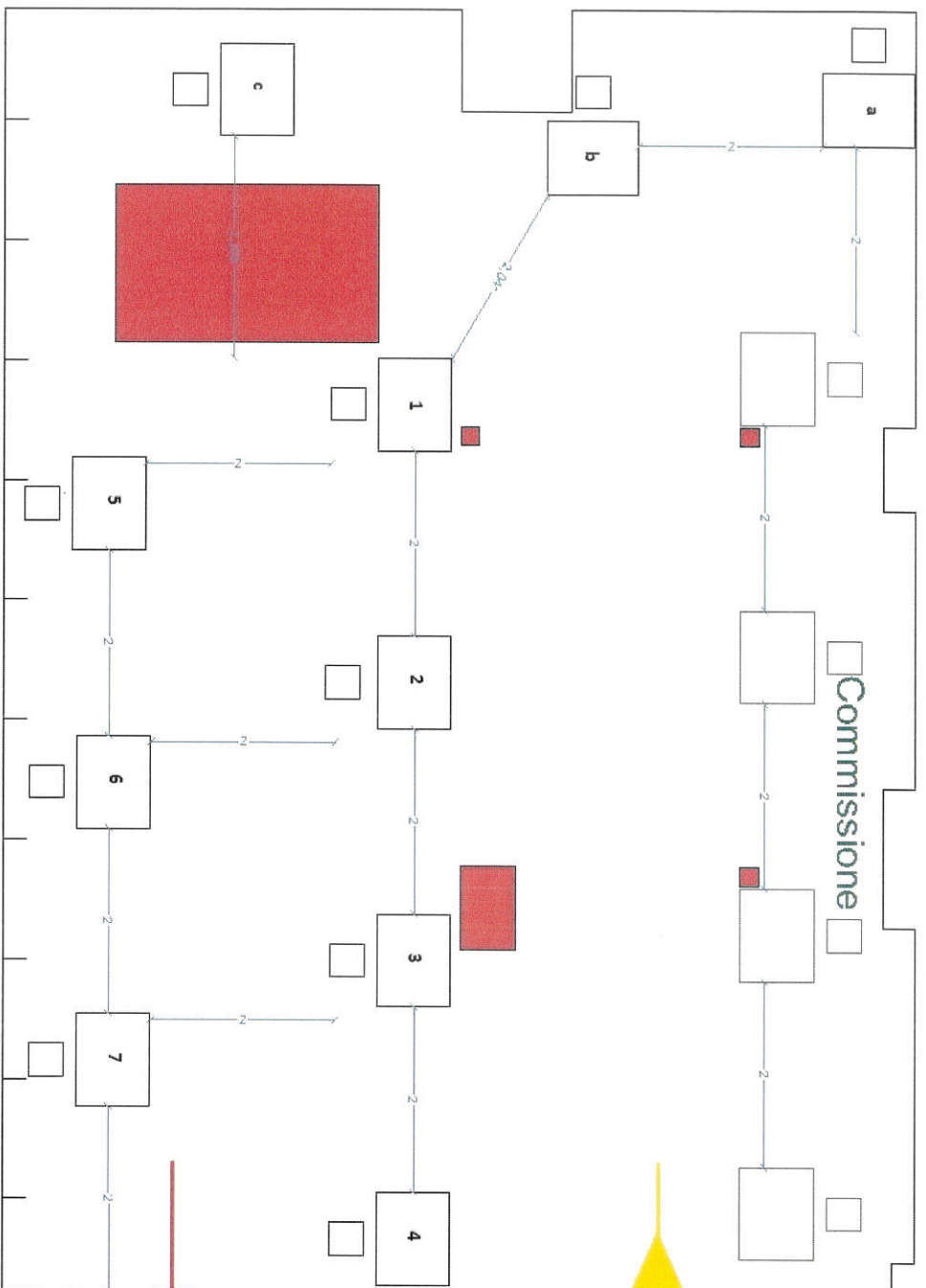

10.3

Alla Capitaneria di Porto
Ufficio patenti nautiche
Piazza Duca degli Abruzzi n. 4
34100 – Trieste

DICHIARAZIONE DI PRESTITO OCCASIONALE DI OPERE/SERVIZI NON AI FINI DI LUCRO

Il sottoscritto _____, nato a _____ (), il
____/____/____, residente a _____ () in Via/Piazza _____
n. _____, avendo presentato istanza esami patenti nautiche presso Vs. Ufficio

DICHIARA

Che la prova pratica d'esame del giorno ____/____/____ verrà svolta utilizzando l'unità a motore/vela di proprietà di:

1) MEDESIMO;

2) _____, nato a _____ (), il

____/____/____, residente a _____ () in via/Piazza _____
n. _____, C.F. : _____

Conduttore dell'unità sarà:

1) _____, nato a _____ (), il

____/____/____, residente a _____ () in via/Piazza _____
n. _____, C.F. : _____

Pat. Nautica n. _____ rilasciata il _____ da _____, Abilitazione _____

Il proprietario dell'unità e/o il conduttore DICHIARANO di NON aver percepito alcun compenso per il prestito dell'unità ed il servizio di conduzione a bordo, né di svolgere attività professionale in tali ambiti.

DICHIARAZIONE ADOZIONE MISURE PER IL CONTENIMENTO DEL CONTAGIO DA COVID-19

Il proprietario/il conduttore dell'unità DICHIARA di:

- rendere disponibili prodotti igienizzanti, soluzioni idroalcoliche, disinfettanti a base di cloro o alcol per l'igiene delle mani per utenti e personale anche in più punti degli spazi dedicati all'attività e promuoverne un utilizzo frequente;
- assicurare prima dell'inizio della prova pratica nonché dopo ogni esame l'igienizzazione della strumentazione/attrezzatura di bordo da maneggiare, con particolare attenzione alle superfici oggetto di contatto.

Trieste, ____/____/____

IL CANDIDATO

IL CONDUTTORE

IL PROPRIETARIO DELL'UNITA'

DICHIARAZIONE ADOZIONE MISURE PER IL CONTENIMENTO DEL CONTAGIO DA COVID-19

Il sottoscritto _____, nato a _____ (), il ___/___/_____,
residente a _____ () in Via/Piazza _____ n. _____, in qualità
di titolare/legale rappresentante/armatore della scuola nautica/centro d'istruzione per la nautica da diporto
denominata _____

DICHIARA

che, per l'intera durata dello stato di emergenza da COVID-19, tutte le prove pratiche degli esami finalizzati
al conseguimento delle patenti nautiche della propria scuola nautica/centro d'istruzione per la nautica da
diporto verranno svolte utilizzando

- l'unità a motore denominata _____ iscritta al n. _____ della
_____:
- l'unità a motore/vela denominata _____ iscritta al n. _____ della
_____:

La scuola nautica/centro d'istruzione per la nautica da diporto DICHIARA di:

- rendere disponibili prodotti igienizzanti, soluzioni idroalcoliche, disinfettanti a base di cloro o alcol
per l'igiene delle mani per utenti e personale anche in più punti degli spazi dedicati all'attività e
promuoverne un utilizzo frequente;
- assicurare prima dell'inizio della prova pratica nonché dopo ogni esame l'igienizzazione della
strumentazione/attrezzatura di bordo da maneggiare, con particolare attenzione alle superfici
oggetto di contatto.

Trieste, ___/___/_____

IL DICHIARANTE*

(*Da firmare a cura del titolare/legale rappresentante/armatore della scuola nautica/centro d'istruzione per la nautica da diporto)