



**MINISTERO DELLE INFRASTRUTTURE E DEI TRASPORTI**  
**Capitaneria di Porto – Guardia Costiera**  
**Savona**

**ORDINANZA n. 92/2019**

**“Approfondimento banchine 8-9-10 del porto di Savona per adeguamento accosto  
crocieristico – Soc. R.C.M. Costruzioni S.r.l.”**

Il Capo del Circondario Marittimo e Comandante del porto di Savona:

- VISTO** la nota in data 07/02/2019 della R.C.M. Costruzioni S.r.l., in merito all'esecuzione dei lavori presso le banchine 8-9-10 del porto di Savona, per adeguamento alle nuove navi da crociera;
- VISTA** l'Ordinanza 22/2019 in data 25/02/2019, rubricata “Approfondimento banchine 8-9-10 del porto di Savona per adeguamento accosto crocieristico – Soc. R.C.M. Costruzioni S.r.l.”;
- VISTA** la mail in data 22/05/2019, con la quale l’Autorità di Sistema Portuale del Mar Ligure Occidentale – Sede di Savona richiede un aggiornamento, con planimetria allegata, dello specchio acqueo interessato dai lavori sopracitati;
- RITENUTO NECESSARIO** dettare norme a tutela della sicurezza della navigazione e delle operazioni nonché dare ampia diffusione all’attività meglio descritta in seguito;
- VISTI** gli artt. 17, 68 e 81 del Codice della navigazione e l'art. 59 del relativo Regolamento di esecuzione;

**RENDE NOTO**

Che, con decorrenza immediata e fino al tramonto del 26/08/2019, l'impresa R.C.M. Costruzioni S.r.l. continuerà a svolgere un intervento presso le banchine 8-9-10 del porto di Savona e sullo specchio acqueo antistante, per un'ampiezza fino a 50m dal ciglio di banchina, come da allegato cartografico (**ALL. 1**), parte integrante del presente provvedimento.

Le operazioni interesseranno anche il canale principale ed il bacino alti fondali del porto di Savona

**ORDINA**

**Articolo 1 - Disposizioni.**

Con decorrenza immediata e fino al tramonto del 26/08/2019, è interdetta la navigazione e qualsiasi attività connessa con l'uso del mare e negli specchi acqueei impegnati dai lavori, presso le banchine 8-9-10 del porto di Savona.

Tutte le unità in transito prestino la massima attenzione e si mantengano a distanza di sicurezza dai mezzi impegnati dai lavori.

**Articolo 2 – Esclusioni.**

Non sono soggette alle prescrizioni di cui all'articolo 1:

- Le unità della R.C.M. Costruzioni S.r.l., che verranno impiegate;
- le unità della Guardia Costiera, delle Forze di polizia in genere e dei Vigili del Fuoco in ragione dei loro compiti istituzionali;
- le unità adibite ad un pubblico servizio che abbiano necessità, non prorogabile, di accedere

all'area in ragione delle finalità pubbliche perseguite.

d) le unità autorizzate da questa Capitaneria di porto.

e) Le unità di cui ai punti precedenti a), c) e d) sono tenute ad assicurare la possibilità di idoneo collegamento telefonico per le situazioni di emergenza, tramite numero 1530 (per i soli casi d'emergenza) – tel. n. 019/806476 (diretto della Sala Operativa) o via VHF.

### **Articolo 3 – Obblighi a carico dell'impresa operante.**

Il responsabile della ditta esecutrice dei lavori deve assolvere a tutte le prescrizioni inserite nell'autorizzazione, rilasciata da questo Ufficio e citata in premessa.

È fatto divieto di effettuare gli interventi citati in premessa, in presenza di condizioni meteorologiche particolarmente avverse (da allerta arancione a salire, venti di burrasca e/o mare molto agitato dai quadranti meridionali).

Ferma resta la priorità nelle manovre da garantire alle navi mercantili in ingresso e uscita dal porto anche da parte dei mezzi impegnati nei lavori di cui sopra.

### **Articolo 4 - Disposizioni finali e sanzioni.**

I contravventori alle disposizioni di cui sopra incorreranno, qualora il fatto non costituisca diverso e/o più grave reato ovvero illecito amministrativo, nelle sanzioni previste dagli articoli 1174 e/o 1231 del Codice della navigazione e art. 53 e ss. della Legge 18.07.2005, n. 171 e saranno ritenuti responsabili in via penale e civile di qualsiasi danno procurato a persone o cose derivante dal comportamento tenuto.

E' fatto obbligo, a chiunque spetti, di osservare e far osservare la presente ordinanza la cui pubblicità sia garantita anche mediante pubblicazione sul sito istituzionale di questa Capitaneria di Porto.

### **Articolo 5**

È abrogata l'ordinanza 22/2019 in data 25/02/2019 di questa Capitaneria di porto.

Savona, 23/05/2019.

**p. IL COMANDANTE  
C.V. (CP) Massimo GASPARINI t.a.  
IL COMANDANTE IN II  
C.F. (CP) Alessio MORELLI**

Publicato in data **23/05/2019** mediante inserimento nel sito istituzionale della Capitaneria di porto di Savona

SPERCHIO D'ACQUA DA INTERDIRE ALLA NAVIGAZIONE

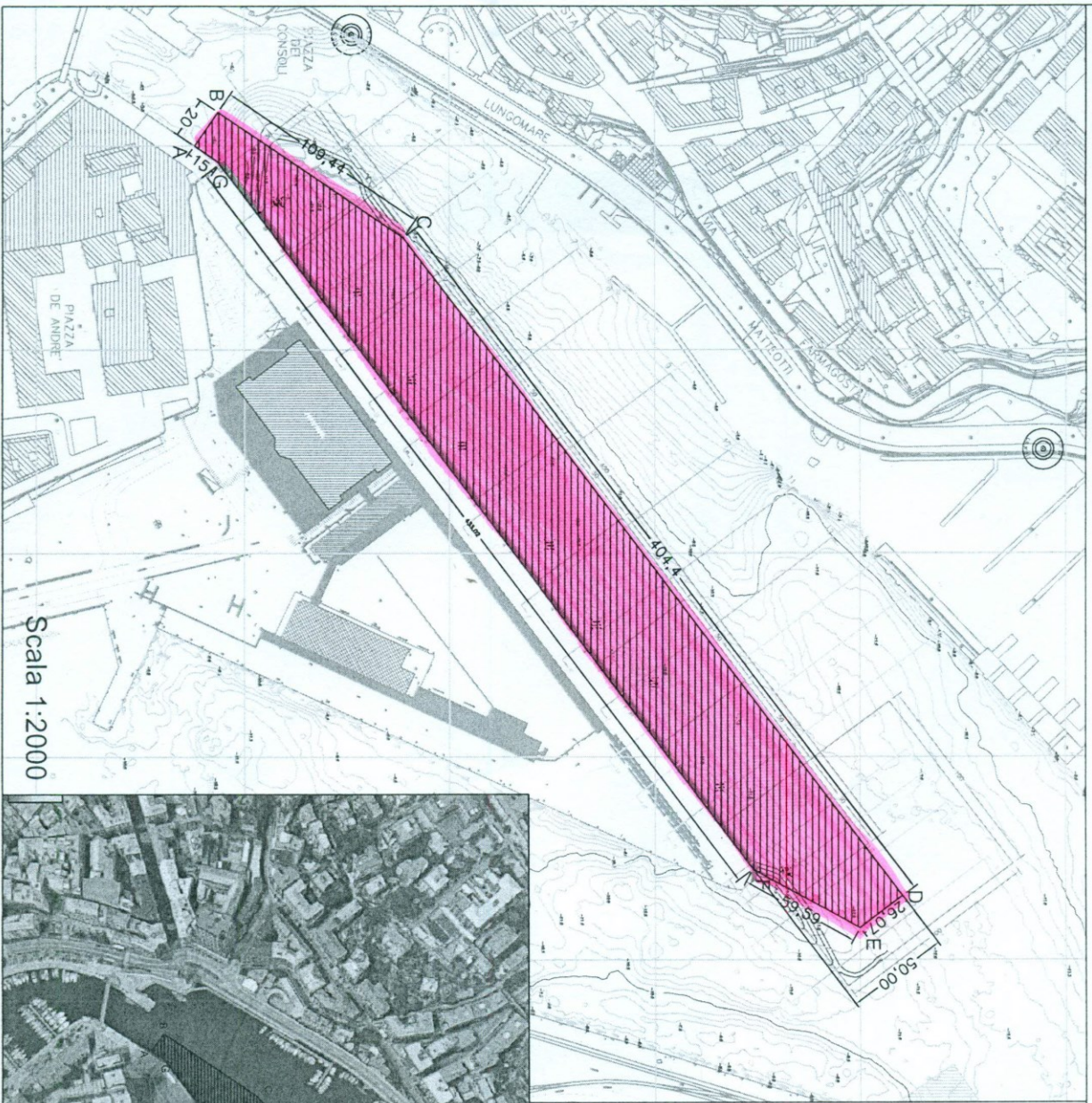

Scala 1:2000

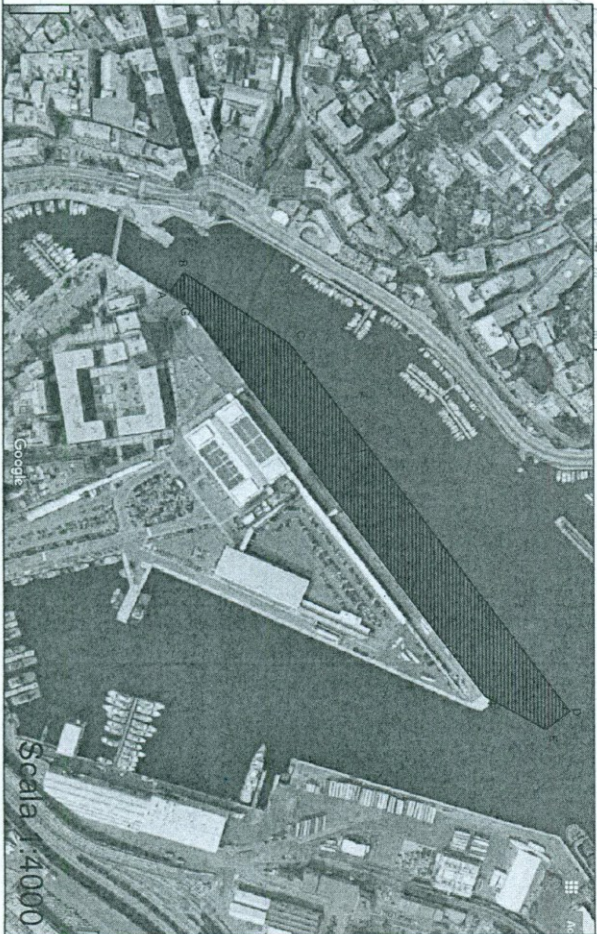

Scala 1:4000

Sist.Coord. ETRF2000

COORDINATE DEI VERTICI DEL PERIMETRO

A:	X = 459000.0488	Y = 4906376.0995
B:	X = 458983.5158	Y = 4906387.3537
C:	X = 459045.0962	Y = 4906477.8186
D:	X = 459368.4442	Y = 4906720.6836
E:	X = 459384.3115	Y = 4906700.0000
F:	X = 459355.5146	Y = 4906647.8291
G:	X = 459009.0166	Y = 4906388.1236