



**MINISTERO DELLE INFRASTRUTTURE E DELLA MOBILITA' SOSTENIBILI
CAPITANERIA DI PORTO DI LIVORNO**

SEZIONE OPERATIVA

Livorno, Piazza Sanità n. 1, 0586/826070 – cplivorno@guardiacostiera.gov.it

ORDINANZA

REGATA VELICA

Località: Castiglioncello (LI)	Data: 04 e 05 giugno 2022
Organizzatore: Circolo Nautico Castiglioncello	

Il Capo del Circondario marittimo e Comandante del Porto di Livorno:

VISTA l'istanza assunta a protocollo n. 19174 in data 10.05.2022, con la quale la Sig.ra Nicoletta Rossi, in qualità di Presidente del Circolo Nautico Castiglioncello, con sede a Castiglioncello (LI), in Via Zandomenoghi n. 12, d'ora in avanti denominato "organizzatore", ha chiesto l'autorizzazione ad effettuare due regate veliche, denominate "Trofeo il Porticciolo", dalle ore 10.00 alle ore 18.30 dei giorni 04 e 05 giugno 2022, nella zona di mare antistante il litorale di Castiglioncello (LI);

VISTA la Convenzione Internazionale per la prevenzione degli abbordi in mare (Colreg '72), resa esecutiva con legge n° 1085 del 21 dicembre 1977;

VISTI gli artt. 17 e 30 del Codice della Navigazione e l'art. 59 del relativo Regolamento di esecuzione;

VISTA la propria autorizzazione n° 49/2022 in data 24/05/2022;

RENDE NOTO

che l'associazione citata in premessa svolgerà due regate veliche, denominate "Trofeo il Porticciolo", dalle ore 10.00 alle ore 18.30 dei giorni 04 e 05 giugno 2022, nella zona di mare antistante il litorale di Castiglioncello (LI), posizionate come di seguito specificato:

Giorno 04 giugno 2022: percorso a bastone con campo di regata individuato all'interno di un cerchio di raggio 0.5 miglia con centro nel punto di coordinate:

DATUM WGS84

Punto	Latitudine	Longitudine
A	43°23.5' N	010°24.6' E

Giorno 05 giugno 2022: percorso costiero con campo di regata individuato nelle seguenti coordinate:

DATUM WGS84

Punto	Latitudine	Longitudine
A	43°23.6' N	010°24.2' E
B	43°24.8' N	010°23.8' E
C	43°24.1' N	010°22.8' E
D	43°24.1' N	010°23.8' E

ORDINA

Art. 1 – Unità in transito

dalle ore 10.00 alle ore 18.30 dei giorni 04 e 05 giugno 2022, nella zona di mare antistante il litorale di Castiglioncello (LI), nei campi di regata di cui al rende noto, meglio specificato negli allegati stralci planimetrici, parti integranti della presente ordinanza, le unità in transito dovranno prestare la massima attenzione alle imbarcazioni ed alle unità intente all'assistenza della manifestazione tenendosi a distanza di sicurezza e

valutando l'eventuale adozione di misure aggiuntive suggerite dalla buona perizia marinaresca, al fine di prevenire situazioni di potenziale pericolo. Inoltre, nella zona di mare di cui al RENDE NOTO è **interdetta**: la sosta; l'approdo; la pesca; la balneazione; qualsiasi attività di immersione con qualunque tecnica.

Art. 2 – Deroghe

Il precedente art. 1 non si applica:

- alle unità del comitato organizzatore, in servizio di assistenza, e ai partecipanti alla manifestazione;
- alle unità delle forze di polizia di soccorso e militari in genere, in ragione del loro ufficio;
- alle unità adibite ad un pubblico servizio che abbiano necessità, non prorogabile, di accedere all'area in ragione delle finalità istituzionali perseguite dall'ente di appartenenza.

Tutte le unità che, a qualunque titolo, accedono all'interno del campo di gara, devono assicurare la possibilità di un idoneo collegamento telefonico con la Sala Operativa della Capitaneria di porto di Livorno (tel. 1530 in caso di emergenza o via VHF canale 16).

Art. 3 – Condotta delle unità in prossimità del campo di gara

Le unità in navigazione in prossimità dei limiti esterni del campo di gara dovranno comunque procedere a velocità ridotta, prestando particolare attenzione alle unità partecipanti alla manifestazione, al fine di evitare il moto ondoso in considerazione della loro tipologia e prevenire situazioni di potenziale pericolo.

Art. 4 - Disposizioni finali e sanzioni

I contravventori alla presente ordinanza saranno puniti:

- a norma dell'art. 53 del D.L.vo 18/07/2005, n. 171, se alla condotta di un'unità da diporto;
- a norma dell'art.1231 del Codice della Navigazione in tutti gli altri casi, autonomamente o eventualmente in concorso con altre fattispecie penali.

E' fatto obbligo a chiunque spetti di osservare e far osservare la presente ordinanza, la cui pubblicità verrà assicurata mediante l'affissione all'albo dell'ufficio, e inclusione alla pagina "ordinanze" del sito istituzionale www.guardiacostiera.gov.it/livorno.

IL COMANDANTE
C.A.(CP) Gaetano ANGORA
(documento *sottoscritto con firma digitale*
ai sensi del d.l.vo 82/2005 – art. 21)



ALLEGATO GRAFICO: TROFEO IL PORTICCIOLO

CIRCOLO NAUTICO CASTIGLIONECELLO

A) CAMPO DI REGATA per il PERCORSO A BASTONE e/o TRIANGOLO

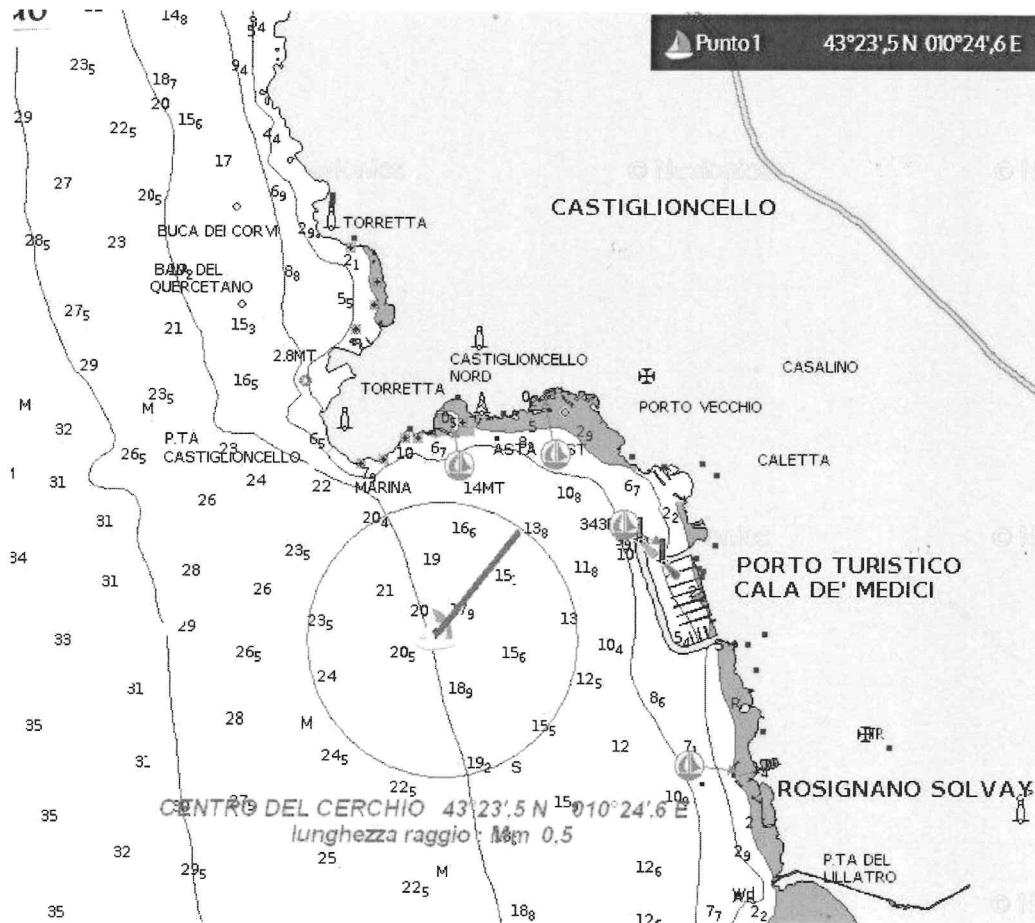

CENTRO DEL CERCHIO 43°23',5 N – 10°24',6 E - RAGGIO DEL CERCHIO : 0,5 mm

B) CAMPO DI REGATA per il PERCORSO COSTIERO

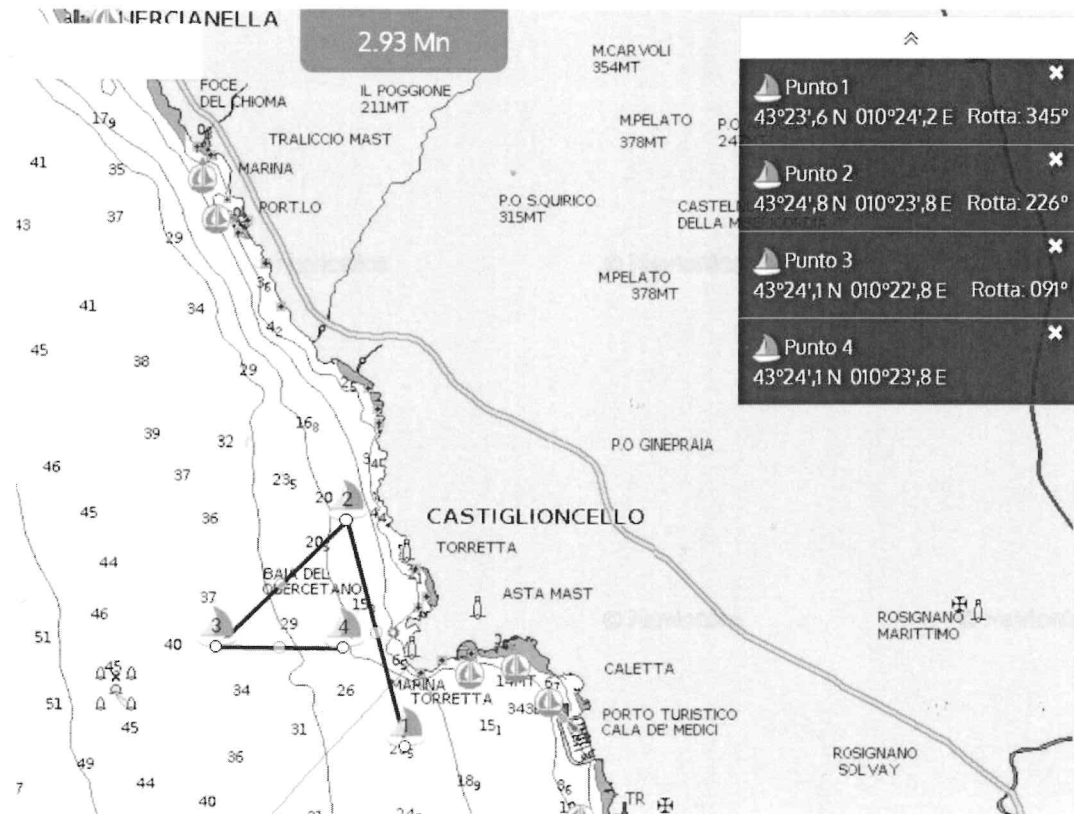

PUNTO 1) 43°23',6 N – 010°24',2 E

PUNTO 2) 43°24',8 N – 010°23',8 E

PUNTO 3) 43°24',1 N – 010°22',8 E