

NOTE:  
 1) Per un maggiore dettaglio in merito al tragitto ipotizzato per la linea terrestre a 66kV si rimanda a quanto scritto nel doc. P0025305-1-BRD-H12-Relazione Elettrica e nel doc. P0025305-1-BRD-M14-Fascicolo Fotografico

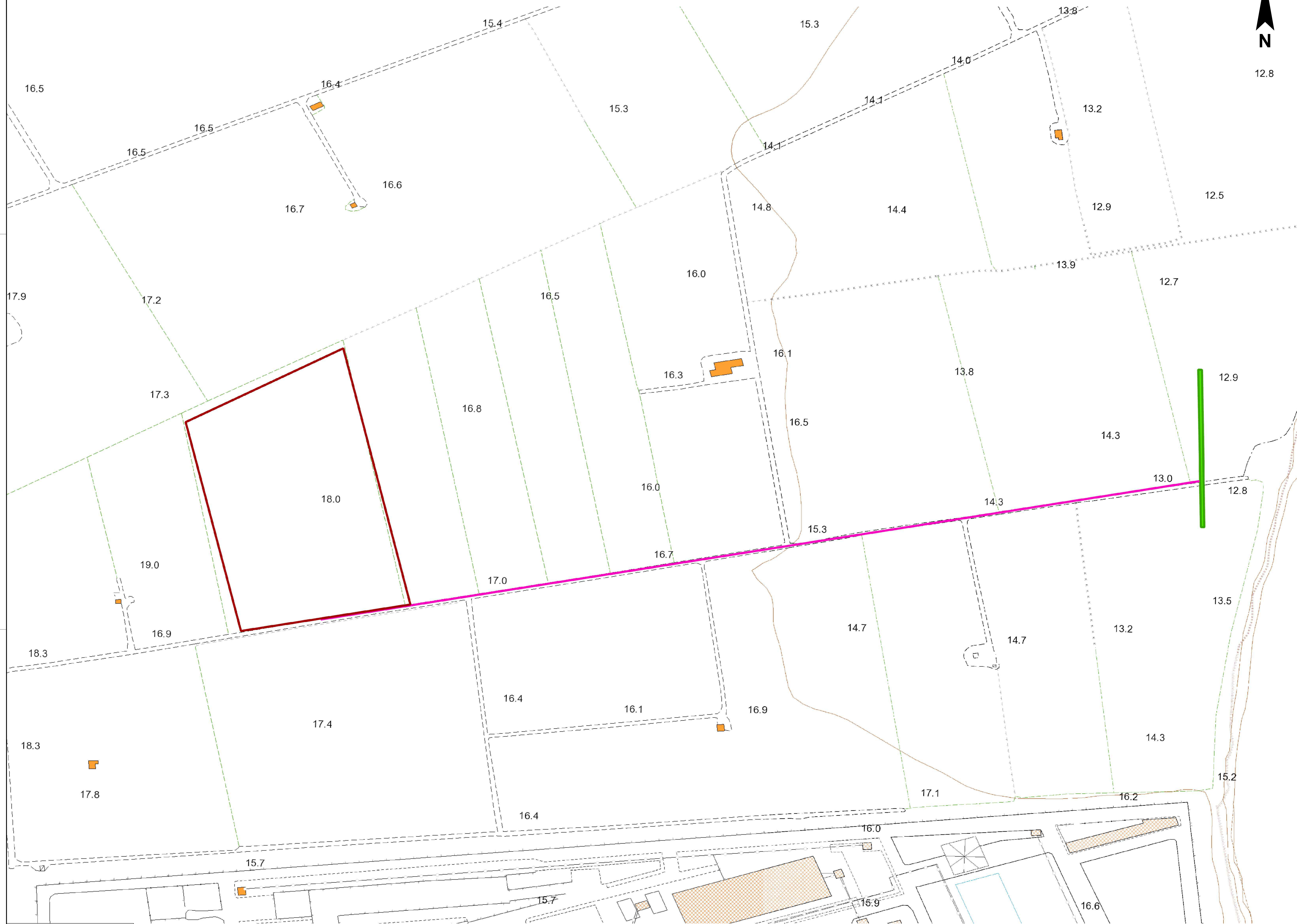
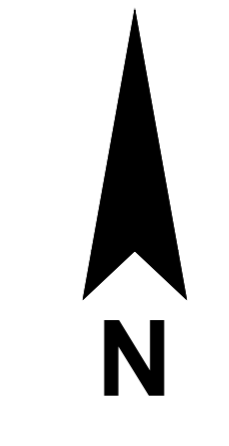

- - Linea Interrata 66KV
- - SE Lato Mare
- - Punto di Giunzione

00	05/08/2021	PRIMA EMISSIONE	NNO01	SMA09	SSA01
REV.	DATA	DESCRIZIONE	PREPARATO DA	CONTROLLATO DA	APPROVATO DA

PROGETTO	PARCO EOLICO OFFSHORE Progettazione Preliminare	<b>RIA</b>
CLIENTE	Kailia Energia S.r.l.	

TITOLO

Parco Eolico Offshore  
**BRINDISI KAILIA ENERGIA**  
 TRACCIATO CAVIDOTTO INTERRATO SU  
 AEROFOTOGRAMMETRIA

PREPARATO DA	FIRMA	DATA	No. IDENTIFICATIVO:	P0025305-1-BRD-M4	FOGLIO	1/1
CONTROLLATO DA	SMA09	05/08/2021	Codice Doc. CLIENTE:	-	SCALA	1:4000
APPROVATO DA	SSA01	05/08/2021	NOME FILE	TRACCIATO CAVIDOTTO INTERRATO SU AEROFOTOGRAMMETRIA	REVISIONE	00