

NOTE:  
 1) In questa rappresentazione la cabina di consegna è denominata SE Lato Mare in accordo con quanto scritto nel doc. P0025305-2-LCC-H12-Relazione Elettrica

LEGENDA:

PRG

- B1
- B2
- B3
- C1
- C2
- C3
- C4
- C5
- C6
- C7
- D
- E1
- E2
- EAAP
- F1
- F2
- F3
- F3BI
- F4
- F5
- F6
- M
- P
- ST
- VC
- VD
- VM

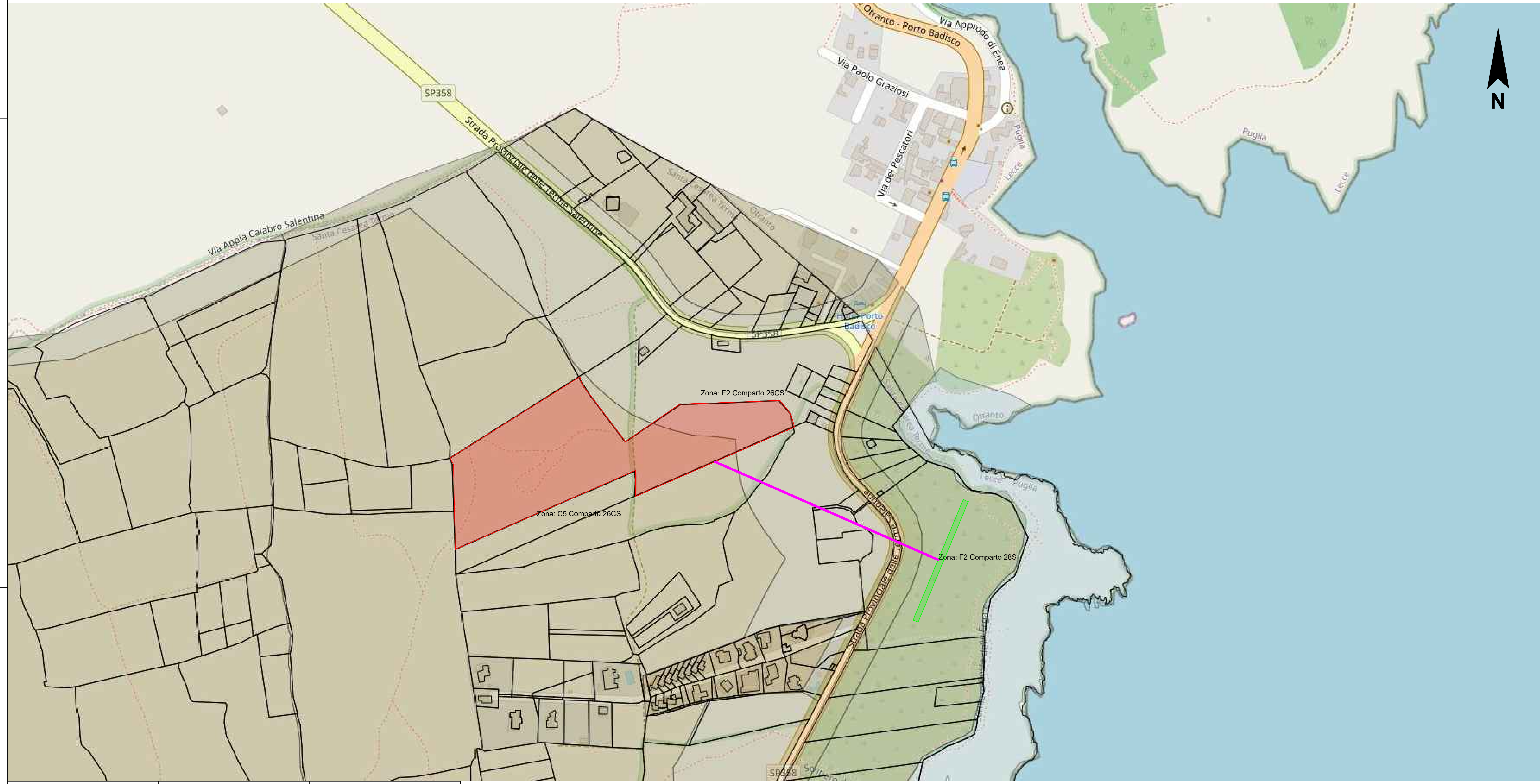

- SE Lato Mare	- Punto di Giunzione	- Percorso Cavi Terrestri 66kV
<b>Zona C5</b>	<b>Zona F2</b>	<b>Zona E2</b>
Residenziali di espansione degli insediamenti costieri e rurali	Attrezzature e servizi di quartiere	Zone agricole di salvaguardia e di interesse ambientale

00	25/08/2021	PRIMA EMISSIONE	NINO01	SMA09	SSA01
REV.	DATA	DESCRIZIONE	PREPARATO DA	CONTROLLATO DA	APPROVATO DA

PROGETTO	PARCO EOLICO OFFSHORE Progettazione Preliminare PROCEDURA DI SCOPING	
CLIENTE	Odra Energia S.r.l.	

TITOLO

Parco Eolico Offshore  
**LECCE ODR A ENERGIA**  
 TRACCIATO CAVIDOTTO SU STRALCIO PRG

PREPARATO DA	FIRMA	DATA	No. IDENTIFICATIVO: P0025305-2-LCC-M8	FOGLIO
CONTROLLATO DA			Codice Doc. CLIENTE: -	1/1
APPROVATO DA			NOME FILE	SCALA
				REVISIONE