



MINISTERO DELLE INFRASTRUTTURE E DEI TRASPORTI
Capitaneria di Porto – La Spezia

SEZIONE TECNICA - SICUREZZA E DIFESA PORTUALE

Largo Michele Fiorillo, 2 - 0187/2581238 – tecnica.cplaspeszia@mit.gov.it

ORDINANZA N. 65 /2018

LAVORI FUORI DAL PORTO

Località: approdo di Manarola nel Comune di Riomaggiore (SP)

Data: dal 19.04.2017 fino al 31.05.2018

Organizzatore: Comune di Riomaggiore (SP)

Recapito telefonico: 0187/760219

Il Capo del Circondario Marittimo:

- VISTA** l'istanza con prot. n.3680 in data 27.03.2018 e le successive integrazioni con prot. n. 4157 in data 09.04.2018 e con prot. n. 4321 in data 13.04.2018 del Comune di Riomaggiore con le quali viene richiesta l'emissione di una Ordinanza per lavori urgenti di rifiorimento delle scogliere a protezione dell'approdo pubblico dell'abitato di Manarola del Comune di Riomaggiore (SP), interferendo anche con lo specchio acqueo antistante;
- VISTA** l'autorizzazione demaniale marittima con prot. n. 4156 in data 09.04.2018 del Comune di Riomaggiore;
- VISTO** il parere favorevole espresso dall'Ufficio Locale Marittimo di Levante con protocollo n. 02.02.18/7355 del 19.04.2018;
- VISTO** il parere favorevole espresso dal Parco Nazionale delle Cinque Terre - Area Marina Protetta con protocollo n. 1879 del 06.02.2017;
- VISTO** il parere favorevole espresso dal Parco Nazionale delle Cinque Terre - Area Marina Protetta con protocollo n. 3464 del 16.04.2018;
- VISTO** l'art. 333 comma 8 lett. c) del Decreto Legislativo 15 marzo 2010, n. 66 inerente alle autorizzazioni dell'Autorità militare per talune opere e uso di beni nei comuni militarmente importanti, nelle zone costiere e nelle isole;
- CONSIDERATA** la necessità di tutelare la pubblica incolumità e di disciplinare il traffico marittimo nello specchio acqueo interessato dai lavori, ai soli fini della tutela della sicurezza della navigazione;
- VISTI** gli artt. 17, 28, 30 e 81 del Codice della Navigazione e gli artt. 59 e 524 del relativo Regolamento di Esecuzione;

RENDE NOTO

che, a partire dal **19.04.2018** e fino al **31.05.2018** in orario diurno, il Comune di Riomaggiore con l'utilizzo di personale e dei seguenti mezzi nautici della Soc. Italtelic S.r.l.:

- motopontone "Portofino" iscritto al n.4617 dei RR.NN.MM. e GG. della Capitaneria di Porto della Spezia;
- motonave "G. Loris" iscritta al n.3763 dei RR.NN.MM. e GG. della Capitaneria di Porto di Chioggia;

effettuerà il sottoelencato lavori urgenti di rifiorimento delle scogliere a protezione dell'approdo pubblico dell'abitato di Manarola del Comune di Riomaggiore (SP), interferendo anche con lo specchio acqueo antistante, come meglio indicato negli allegati 1, 2 e 3:

e, pertanto,

ORDINA

ARTICOLO 1

Nel periodo di tempo sopraindicato e nelle zone interessate dalle operazioni in parola sono interdette la navigazione, la sosta, la pesca, la balneazione, nonché qualsiasi altra attività marittima, anche subacquea, estranee alle medesime. È fatto obbligo alle navi ed ai natanti in transito di tenersi ad una distanza di **50** metri dai mezzi operanti, procedendo con la massima cautela e prestando particolare attenzione.

ARTICOLO 2

Il Comune di Riomaggiore, la Soc. Italtecnic S.r.l. ed il Direttore Tecnico di Cantiere ed il personale impegnato nelle operazioni devono attenersi alle sotto elencate prescrizioni:

- comunicare sul canale 74 VHF al Vessel Traffic Services (VTS) La Spezia, l'inizio e la fine delle operazioni di cui trattasi;
- durante lo svolgimento delle operazioni devono essere utilizzate delle tecniche che limitino la torbidità delle acque e la sospensione del materiale;
- le tecniche e le attrezzature utilizzate per l'ancoraggio dei mezzi impiegati dovranno consentire la massima tutela dei fondali, limitando eventuali danneggiamenti o impatti anche indiretti;
- dovranno essere adottate idonee misure al fine di evitare sversamenti in mare di reflui o altre sostanze inquinanti liquide e solide;
- considerate le caratteristiche dell'approdo di Manarola, in particolare le ristrette dimensioni nonché la presenza di secche e bassi fondali, i comandanti delle unità impiegate dovranno prestare la massima attenzione, adottando ogni regola marinaresca e tutela al fine di garantire la sicurezza della navigazione, ivi comprese le valutazioni di possibilità di ingresso/uscita dagli approdi in funzione delle condizioni meteomarine, tenuto conto delle dimensioni e del pescaggio delle unità navali impiegate per i lavori in questione;
- assicurare una pronta ed immediata reperibilità telefonica in qualsiasi emergenza riconducibile ai lavori di cui trattasi;
- attenersi alle prescrizioni impartite con l'autorizzazione demaniale marittima con prot. n.4156 in data 09.04.2018 del Comune di Riomaggiore.
- attenersi alle prescrizioni impartite con il foglio con prot. n. 1879 in data 06.02.2017 del Parco Nazionale delle Cinque Terre Area Marina Protetta;

- il Comune di Riomaggiore dovrà garantire la momentanea sospensione dei lavori durante le movimentazioni di imbarco/sbarco dei passeggeri dall'approdo di Manarola;
- il Comune di Riomaggiore dovrà garantire l'interdizione per l'accesso e l'ormeggio alle unità da diporto all'interno dell'approdo di Manarola;
- attenersi a tutte le eventuali ulteriori disposizioni che potranno essere impartite dall'Autorità Marittima;

ARTICOLO 3

E' fatto obbligo a chiunque spetti di osservare e fare osservare la presente Ordinanza.

La pubblicità del presente provvedimento viene assicurata mediante l'affissione all'albo dell'Ufficio, inclusione alla pagina "Ordinanze" del sito istituzionale www.guardiacostiera.gov.it – ai sensi dell'art. 32 della Legge 18.06.2009, n. 69 – nonché opportuna diffusione tramite i locali organi di informazione.

I trasgressori delle norme della presente Ordinanza saranno puniti ai termini di legge.

La Spezia li, 19.04.2018

IL CAPO DEL CIRCONDARIO MARITTIMO
C.V. (CP) Massimo SENO



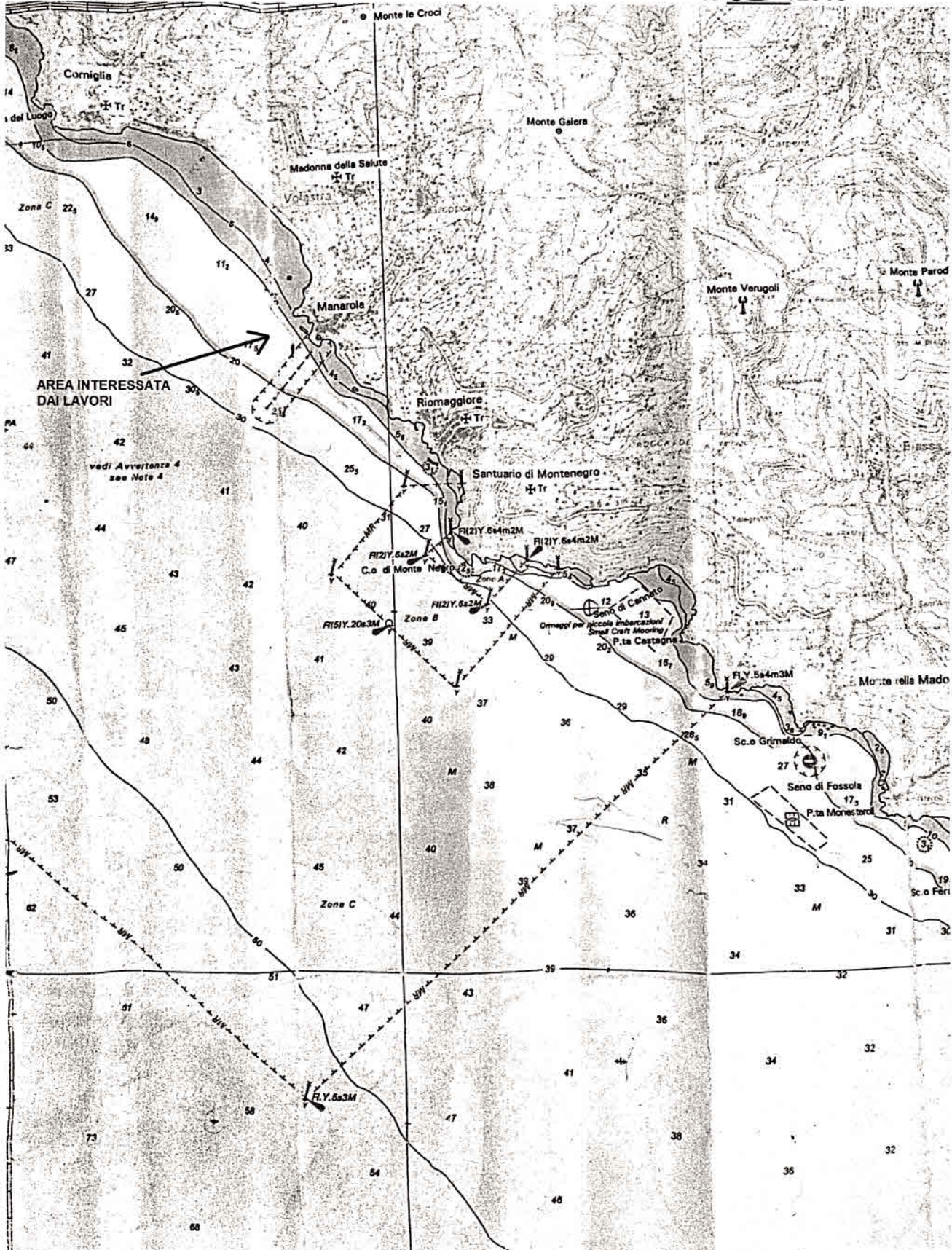

INDIVIDUAZIONE DELLE AREE D'INTERVENTO



AREA APPRODO - RIOMAGGIORE



AREA APPRODO - MANAROLA

