



Ministero delle Infrastrutture e dei Trasporti

Ufficio Circondariale Marittimo di Capri

Piazza Vittoria n. 5 – 80073 Capri (NA) – Tel.081/8370226-3994 Fax 081.8374894

E-mail capri@guardiacostiera.it – Sito web www.guardiacostiera.it/capri

ORDINANZA N° 42/2018

“Rilievi morfo-batimetrici nell’ambito del monitoraggio ambientale relativo all’interconnessione delle isole campane alla rete di trasmissione Nazionale – Collegamento in corrente alternata a 150 kV “Nuova SE di Sorrento – SE Capri”

Il Capo del Circondario Marittimo e Comandante del Porto di Capri;

VISTA: L’istanza pervenuta in data 13 Dicembre 2018 con la quale il “Consiglio Nazionale delle Ricerche – ISMAR” ha richiesto l’emissione di Ordinanza per eseguire rilievi morfo-batimetrici nell’ambito del monitoraggio ambientale relativo all’interconnessione delle isole campane alla rete di trasmissione Nazionale – collegamento in corrente alternata a 150 kV “Nuova SE di Sorrento – SE Capri”;

VISTA: L’Ordinanza n° 13/2013 dell’Ufficio Circondariale Marittimo di Capri;

VISTA: La richiesta in data 20 dicembre 2018 a Marinasud Taranto di emissione AVURNAV;

VISTO: il nulla osta di Maristat in data 19 dicembre 2018;

VISTO: il nulla osta di Marina Sud Taranto in data 19 dicembre 2018;

VISTO: il nulla osta di Maridrografico Genova in data 18 dicembre 2018;

CONSIDERATA: la necessità di emanare norme ai fini della sicurezza della navigazione e della salvaguardia della vita umana in mare, nonché di garantire il regolare e sicuro svolgimento delle suddette operazioni, per quanto di competenza di questa Autorità Marittima;

VISTI : gli artt. 17, 30 e 81 del Codice della Navigazione e l’art. 59 del relativo Regolamento di Esecuzione (parte marittima);

R E N D E N O T O

che, nel periodo **dal 21 Dicembre 2018 al 31 Gennaio 2019**, l’Istituto di Scienze Marine effettuerà a mezzo della Motobarca “**IDROSFERA**” iscritta al n. 1932 dei RR.NN.MM. e GG. di Pozzuoli, rilievi morfo-batimetrici nell’ambito del monitoraggio ambientale relativo all’interconnessione delle isole campane alla rete di trasmissione Nazionale – collegamento tra gli approdi di Marina Grande di Capri e Marina Grande di Sorrento, nell’area meglio evidenziata nello stralcio planimetrico di cui all’allegato 1 e pertanto,

ORDINA :

Articolo 1

Nel periodo suindicato, nel **raggio di 600 (seicento) metri** della Motobarca “**IDROSFERA**”, la quale esporrà i segnalamenti marittimi, previsti dal COLREG 72, di *nave con difficoltà di manovra*, durante le operazioni meglio citate in premessa, **è vietato:**

- **navigare, ancorare e sostare con qualunque unità sia da diporto che ad uso professionale;**
- **praticare la balneazione,**
- **effettuare attività di immersione con qualunque tecnica;**
- **svolgere attività di pesca di qualunque natura;**
- **ogni attività connessa all'uso del mare non espressamente autorizzata.**

Articolo 2

Non sono soggette al divieto di cui all'articolo 1:

- Le unità facenti capo alla Società incaricata dalle indagini di che trattasi o in servizio di assistenza alle operazioni;
- le unità della Guardia Costiera, delle Forze di Polizia nonché le unità militari in genere, in ragione del loro ufficio;
- le unità adibite ad un pubblico servizio che abbiano necessità, non prorogabile, di accedere all'area in ragione delle finalità istituzionali perseguite dall'ente di appartenenza.

Articolo 3

In concomitanza dei predetti lavori, i Comandanti delle unità in transito in prossimità del tratto direttamente interessato dalle suddette operazioni dovranno prestare la massima attenzione e tenersi alla distanza di sicurezza dal mezzo navale, moderando la velocità e valutandone il contatto via radio quando ritenuto prudenziale. Dovranno essere adottate, in ogni caso, tutte le manovre e le precauzioni in mare dettate dall'arte marinaresca, onde scongiurare potenziali situazioni di pericolo ovvero evitare di creare intralcio al regolare svolgimento delle operazioni in argomento.

Articolo 4

Il Comando di bordo dell' unità in appoggio e assistenza sopra indicata osservi debitamente le seguenti ulteriori prescrizioni:

- attenersi alle prescrizioni impartite da Maristat, Marinasud Taranto e Maridrografico Genova;
- porre in essere tutte le azioni necessarie per la corretta esecuzione dei lavori su indicati secondo quanto prescritto dalle norme vigenti in materia di sicurezza del lavoro e di tutela ambientale;
- mostrare i segnali prescritti dalle norme per prevenire gli abbordi in mare;
- fare ascolto continuativo sul canale 16 VHF e sul canale 14 VHF (canale di lavoro dell'Ufficio Circondariale Marittimo di Capri);
- svolgere i predetti lavori in condizioni meteomarine favorevoli, al riguardo i comandi di bordo dovranno premunirsi dei quotidiani bollettini dello stato del tempo e del mare;
- obbligo di preservare l'ambiente circostante da qualsivoglia forma di inquinamento connesso all'esecuzione dei lavori di cui trattasi;
- comunicare quotidianamente alla S.O. dell'Ufficio Circondariale Marittimo di Capri (VHF 16/14 – Tel. 081/837.02.26) gli orari di inizio e termine lavori, nonché il movimento dell' unità interessata ai lavori precitati;
- a lavoro ultimato dovrà essere comunicato a questa Autorità marittima la data di completamento dei lavori.

Articolo 5

È fatto obbligo alla Società esecutrice dei lavori di posizionare, se necessaria, idonea segnaletica diurna e notturna delimitante la zona interessata dalle operazioni.

Il Responsabile dei lavori, ed il Responsabile della sicurezza a bordo delle unità navali dovranno assicurarsi prima dell'inizio di ogni giornata lavorativa che gli specchi acqueei interessati dai lavori siano liberi da qualsivoglia presenza non autorizzata di cose e/o persone.

Allo stesso modo dovranno immediatamente interrompere lo svolgimento delle operazioni in argomento allorquando dovesse riscontrare eventuali presenze non autorizzate informando tempestivamente le Autorità preposte.

L'esecuzione dei lavori oggetto della presente Ordinanza sono subordinati all'ottenimento da parte della società richiedente di tutte le autorizzazioni di competenza di altre Amministrazioni, ove necessarie.

Articolo 6

I contravventori alla presente ordinanza, salvo che il fatto non costituisca reato e salvo le maggiori responsabilità derivanti dall'illecito comportamento:

- a) se alla condotta di unità da diporto, nell'illecito amministrativo di cui all'articolo 53 – 4° comma – del D.Lvo 18 luglio 2005, n.171;
- b) negli altri casi, nell'illecito amministrativo di cui all'articolo 1164 del Codice della Navigazione.

E' fatto obbligo a chiunque spetti di osservare e fare osservare la presente ordinanza, la cui pubblicità verrà assicurata mediante:

- trasmissione ai Comuni di Capri e Anacapri e a tutti gli altri Enti/Amministrazioni interessate;
- inserimento alla pagina "ordinanze" del sito istituzionale www.guardiacostiera.it/capri;
- invio alle associazioni/organizzazioni/società interessate, con l'obbligo di esporla in luogo ben visibile al pubblico e all'utenza, nonché di darne conoscenza ai propri associati.

Capri, 21 Dicembre 2018

IL COMANDANTE

T.V. (CP) Daniele PRATICO'

Firma autografa sostituita da
indicazione a stampa ai sensi dell'art. 3,
comma 2, del D. Lgs. 39/1993

APPRODO CAPRI

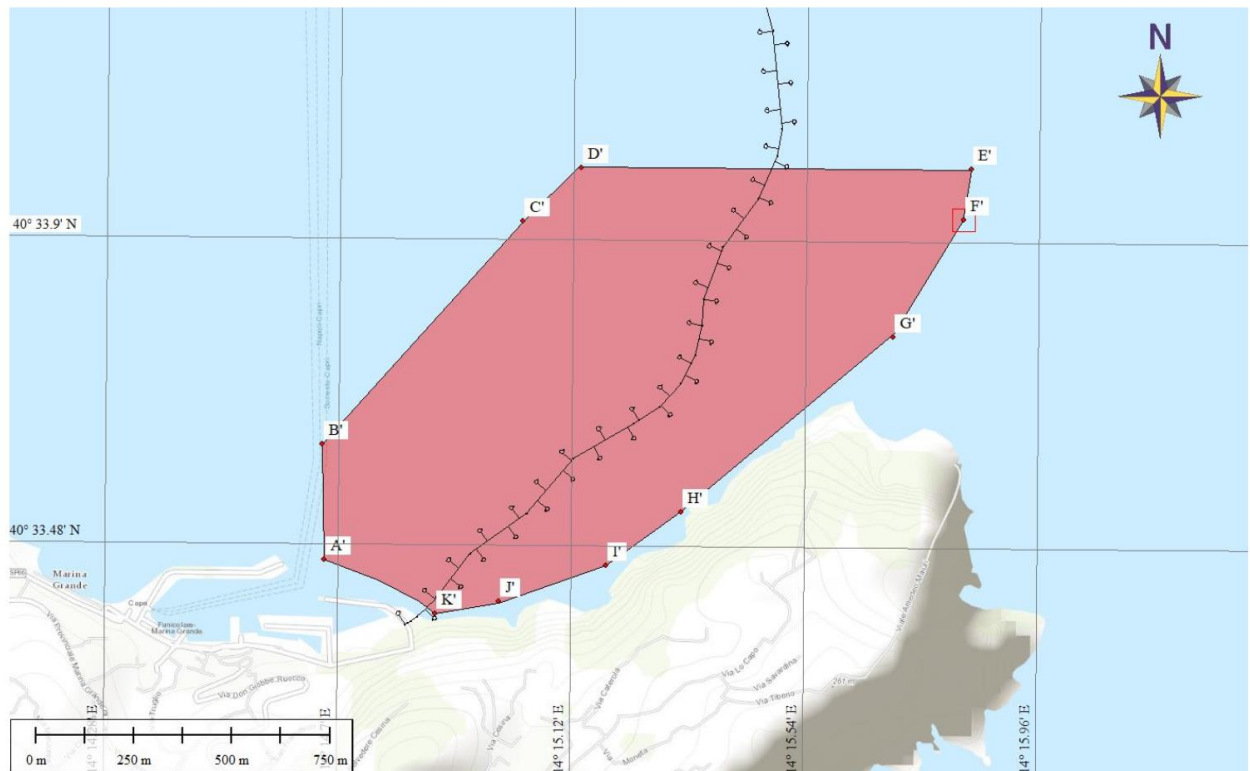

Coordinate vertici area di lavoro
Datum WGS 84 Proiezione UTM33N

LABEL	X	Y	LATITUDE	LONGITUDE
A'	436045.07	4489926.65	40° 33.45824' N	14° 14.67494' E
B'	436040.62	4490219.85	40° 33.61669' N	14° 14.67001' E
C'	436551.50	4490786.25	40° 33.92519' N	14° 15.02864' E
D'	436700.32	4490921.75	40° 33.99910' N	14° 15.13330' E
E'	437693.20	4490917.31	40° 34.00122' N	14° 15.83702' E
F'	437673.21	4490788.48	40° 33.93150' N	14° 15.82361' E
G'	437493.29	4490490.83	40° 33.76982' N	14° 15.69787' E
H'	436953.54	4490046.59	40° 33.52725' N	14° 15.31800' E
I'	436762.52	4489911.10	40° 33.45315' N	14° 15.18345' E
J'	436489.31	4489820.03	40° 33.40267' N	14° 14.99039' E
K'	436327.16	4489788.93	40° 33.38511' N	14° 14.87567' E